



PRODUÇÃO AUMENTA, MAS ESTÁ LONGE DA RECUPERAÇÃO

Levantamento da subseção do Dieese mostra que as exportações puxaram o crescimento, com aumento de 46,5% em relação a 2016.

PÁGINA 3



DMC/AGÊNCIA

DESEMPREGO

O BRASIL FECHOU 20.832 VAGAS FORMAIS DE EMPREGO EM 2017, DE ACORDO COM DADOS DO CADASTRO NACIONAL DE EMPREGADOS E DESEMPREGADO, O CAGED. O SALDO NEGATIVO É A DIFERENÇA ENTRE AS CONTRATAÇÕES (14.635.899) E AS DEMISSÕES (14.656.731).



O processo é nulo

PÁGINA 2

**Dica do Dieese:
Indústria Automobilística em 2017**

PÁGINA 2

Caça Talentos: Sindicato procura artistas na base

PÁGINA 4

CONTRA A REFORMA DA PREVIDÊNCIA

Notas e recados



FOTOS: DIVULGAÇÃO

MULHERES MAIS ATINGIDAS

As mulheres foram as mais atingidas, as demissões superaram as contratações em 42.526. Já para os homens, o resultado ficou positivo em 21.694.



TEXTO FALSO – 1

Silvia Buarque, filha de Marieta Severo e Chico Buarque, disse que vai processar o responsável pelo texto atribuído a sua mãe que circula na rede.



TEXTO FALSO – 2

O falso texto contém ataques ao ex-presidente Lula. “Esse texto é completamente mentiroso. Grave! Vai ter processo, vai ter resposta”, publicou.



SISU – 1

A lista de aprovados na primeira chamada do Sisu está disponível para consulta no site sisu.mec.gov.br. As matrículas começam hoje e vão até o dia 7 de fevereiro.

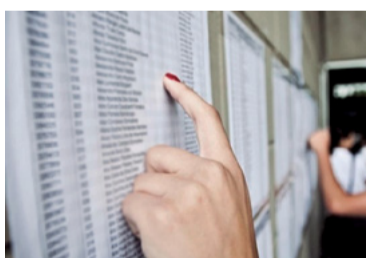

SISU – 2

São oferecidas 239.716 vagas em 130 instituições, entre universidades federais, institutos de ciência e tecnologia e instituições estaduais.



HOJE, ÀS 20h30



O PROCESSO É NULO

A decisão do Tribunal Regional Federal da 4ª Região, TRF-4, que manteve a condenação do ex-presidente Lula, imposta pelo juiz federal Sérgio Moro, da 13ª Vara Criminal da Justiça Federal de Curitiba, em 12 de julho de 2017, tem que ser anulada.

O processo tem uma série de falhas. A primeira é que o próprio juiz da 13ª Vara afirma que o caso do chamado “Tríplex no Guarujá” não tem nenhuma ligação com a Petrobras.

Moro é o juiz responsável por julgar ações da Operação Lava Jato, que é restrita aos casos de desvio de dinheiro da estatal brasileira, mas abusou desse poder e extrapolou sua competência ao julgar o caso do tríplex.

Se ele fosse decente reconheceria isso e se declararia sem competência para o julgamento e o enviaria à justiça de São Paulo.

A 8ª turma do TRF-4, por sua vez, combinou os votos dos desembargadores com um misto de defesa do magistrado, Sérgio Moro, pelo relator e amigo declarado, João Pedro Gebran Neto, com argumentações de temas alheios aos autos, como fez o desembargador Leandro Paulsen, que pulou 257 processos para isso e, por fim, com a ‘releitura’ sobre as delações premiadas, que a partir de agora não precisam mais de prova, segundo Victor Laus, também desembargador do TRF-4.

Além disso, a confirmação da condenação pelo TRF-4 influenciará diretamente as eleições presidenciais deste ano e o que é pior,

mesmo que a defesa do ex-presidente recorra judicialmente da decisão, até a justiça se manifestar o processo eleitoral já estará concluído.

E o que eles irão fazer então? Pedir desculpas ao Lula, depois de tê-lo prejudicado de forma irreparável?

Quem decide se o ex-presidente, que lidera as pesquisas eleitorais, poderá concorrer às eleições é o Tribunal Superior Eleitoral, mas a decisão do TRF-4, obviamente será considerada.

Estamos diante de uma ditadura da toga, com a impossibilidade de escolhermos nossos representantes por conta de decisões judiciais políticas. Eleição sem Lula é fraude!



NOVO HORÁRIO DA SECRETARIA DA ESCOLA

O novo horário de funcionamento da secretaria da Escola Livre para Formação Integral “Dona Lindu” é de segunda a sexta-feira, das 9h às 18h. Regional Diadema do Sindicato, Av. Encarnação, 290, Piraporinha. Informações pelo telefone: 4061-1048.

Dica do Dieese

INDÚSTRIA AUTOMOBILÍSTICA EM 2017

Comente este artigo.

Envie um e-mail para sumetabc@dieese.org.br

Subseção do Dieese

Depois de quatro anos consecutivos em queda, as vendas totais de autoveículos voltaram a crescer em 2017 - fechou o ano com 2,2 milhões de unidades licenciadas, alta de 9,2% em relação a 2016 - os dados são da Associação Nacional dos Fabricantes de Veículos Automotores, a Anfavea.

Já a produção cresceu 25,2%, na comparação com 2016. Foram produzidos 2,7 milhões de veículos.

O setor de caminhões se destacou: produziu 82,3 mil unidades, crescimento de 37%

em relação ao ano anterior (60,5 mil).

As exportações bateram recorde histórico, 762 mil unidades, alta de 46,5% sobre 2016. O mais próximo disso ocorreu em 2005, quando totalizaram 724,2 mil unidades.

Por outro lado, as importações somaram 244,1 mil unidades, redução de 10,7% sobre 2016. É o menor volume desde 2006, quando alcançou 142,5 mil unidades.

De forma geral, os dados são positivos e precisam ser considerados. No entanto, os

resultados atuais de vendas, por exemplo, estão 41% menor do que tínhamos em 2012, voltamos para volumes existentes entre 2006 e 2007.

O mesmo ocorre em relação à produção, os resultados atuais são pelo menos 21% inferiores em relação aos dados de 2010 (ano de melhor resultado).

Apesar do bom ano de 2017, temos um longo caminho para confirmar uma retomada capaz de consolidar geração de empregos e renda de forma efetiva.

EXPORTAÇÕES SUSTENTAM AUMENTO NA PRODUÇÃO DE VEÍCULOS

Puxada pela alta nas exportações brasileiras, a produção total de veículos registrou crescimento de 25,2% em 2017 em relação ao mesmo período do ano anterior, com 2,7 milhões de unidades.

Embora o resultado mostre aumento da produção, essa melhora foi impulsionada principalmente pelas exportações, que somaram 762 mil veículos, o que representa crescimento de 46,5% em relação a 2016.

Os dados são do levantamento “Indicadores da Indústria Automobilística” elaborado pela Subseção do Departamento Intersindical de Estatística e Estudos Socioeconômicos, o Dieese, no Sindicato. *(Leia a análise na coluna do Dieese na página 2).*

“Temos que deixar claro que a situação melhorou referente a um ano que foi muito ruim, em um cenário que se piorasse, significaria o fechamento de fábricas”, afirmou o diretor executivo dos Metalúrgicos do ABC, responsável por políticas industriais, Wellington Messias Damasceno.

“Ainda está muito distante da produção que tivemos em 2012, com registro de ociosidade nas fábricas”, prosseguiu. *(Confira o quadro de licenciamentos em 2012, 2016 e 2017).*

O dirigente ressaltou que a falta de uma política automotiva brasileira amplia a ameaça contra a indústria nacional e os empregos.

“Se não fosse o Inovar-Auto, que se encerrou em dezembro do ano passado, o País estaria em um cenário muito pior. Um dos resultados do Regime Automotivo foi ter dado a condição de o Brasil disputar os mercados externos”, explicou.

“O Inovar-Auto incentivou as empresas a melhorarem a competitividade, a segurança e a eficiência dos veículos”, ressaltou. “E essa plataforma mais competitiva só foi possível por conta dos investimentos realizados com o Regime Automotivo”, continuou.

Entre os resultados da política ao setor estão mais de R\$ 16 bilhões em investimentos e mais de 54 mil empregos diretos e indiretos.

“Em 2011, antes do Inovar-Auto, o número de importações estava muito alto sem agregar nada à indústria brasileira”, lembrou. “O Sindicato sempre defendeu políticas ao setor automotivo, como o Programa Nacional de Renovação de Frota, o incentivo à ferramentaria e o próprio Inovar-Auto”, prosseguiu.

Wellington explicou que é por isso que o Sindicato participa das discussões para defender uma política voltada aos interesses dos trabalhadores.

“O setor precisa de um motor propulsor do Estado como incentivador para a pesquisa e o desenvolvimento da inteligência no País”, defendeu.

“Se não marcarmos posição, as políticas em discussão podem sair apenas com o incentivo às montadoras e sem nenhuma contrapartida aos trabalhadores, como melhores empregos, salários e qualificação profissional”, concluiu.



VEÍCULOS LICENCIADOS

2012 – 3,8 milhões

2016 – 2,1 milhões

2017 – 2,2 milhões

Acumulado no ano (2017/2016)					
Licenciamento de Veículos Nacionais					
Ano	Automóveis	Com. Leves	Caminhões	Ônibus	Total
2017	1.691.350	242.312	50.158	11.754	1.995.574
2016	1.484.744	232.220	48.742	11.154	1.776.860
Var.	13,9%	4,3%	2,9%	5,4%	12,3%
Licenciamento de Veículos Importados					
Ano	Automóveis	Com. Leves	Caminhões	Ônibus	Total
2017	164.747	77.578	1.783	1	244.109
2016	203.545	68.088	1.817	7	273.457
Var.	-19,1%	13,9%	-1,9%	-85,7%	-10,7%
Licenciamento Total de Veículos					
Ano	Automóveis	Com. Leves	Caminhões	Ônibus	Total
2017	1.856.097	319.890	51.941	11.755	2.239.683
2016	1.688.289	300.308	50.559	11.161	2.050.317
Var.	9,9%	6,5%	2,7%	5,3%	9,2%

Acumulado no ano (2017/2016)					
PRODUÇÃO					
Ano	Automóveis	Com. Leves	Caminhões	Ônibus	Total
2017	2.269.468	326.647	82.887	20.670	2.699.672
2016	1.778.464	298.705	60.482	18.705	2.156.356
Var.	27,6%	9,4%	37,0%	10,5%	25,2%
EXPORTAÇÕES					
Ano	Automóveis	Com. Leves	Caminhões	Ônibus	Total
2017	619.121	105.487	28.288	9.137	762.033
2016	411.692	77.132	21.548	9.765	520.137
Var.	50,4%	36,8%	31,3%	-6,4%	46,5%

Tribuna Esportiva



Emerson Sheik e Danilo serão testados hoje em jogo-treino do **Corinthians** contra o **Nacional**, em semana livre para o preparo dos atletas.



O **Santos** segue em busca de reforços para a temporada e está perto de acertar com o meia argentino **Lucas Zelarayan**, do **Tigres**, México.



Dudu superou **Valdivia** e é o vice-artilheiro do **Palmeiras** no século 21 com 42 gols. O líder é **Vagner Love** com 54 gols a partir de 2001.



O atacante colombiano **Trélez** e o meio-campo **Nenê**, os dois reforços do **São Paulo**, passaram por exame e devem ser apresentados na semana.



Tite tem de 15 a 18 nomes a quatro meses da **Copa**. O técnico tem os amistosos de março contra **Rússia** e **Alemanha** para fechar o elenco de 23 atletas.

SINDICATO BUSCA TALENTOS ARTÍSTICOS NA BASE

O Sindicato planeja um dia intenso de atividades culturais para a divulgação do novo programa da TVT, ArTVismo. Na data, ainda a ser definida, serão gravados vídeos com os artistas convidados e também com os metalúrgicos que desenvolvem alguma atividade artística. Para isso, a **Tribuna** começa hoje uma campanha com o objetivo de encontrar os talentos escondidos na base.

“Queremos aproximar esses trabalhadores do Sindicato para que eles ocupem esse novo espaço na TVT. Se você, além de metalúrgico, é também artista, procure o representante na sua empresa para entrar no nosso cadastro e participar do programa”, convocou o secretário-geral do Sindicato, Aroaldo Oliveira da Silva.

Com conteúdo plural, o ArTVismo abrange diversos tipos de arte e ativismo social por meio da música, desenho, poesia, charge, fotografia, artes plásticas, grafite, teatro, literatura, entre outros.

O evento para a divulgação do programa contará com diversas oficinas, de fanzines, customização de roupas, música e audiovisual. Essa última será responsável, junto a equipe de produção, por gravar os vídeos com os artistas da base.

Além desse dia de gravação, também será possível enviar vídeos para o programa, conforme divulgado na edição da **Tribuna** da última sexta-feira, 27.

Caca Talentos



VÍDEOS

Os conteúdos enviados devem envolver atividades de movimentos sociais, comunitários, estudantis ou produção artística. A resolução deve ser em HD 1080 P, com no máximo 4 minutos, sem conteúdos pejorativos ou imagens de bebidas alcoólicas e cigarros.

Enviar para o email movcria@gmail.com com ou nos celulares de Henrique Celso (11) 98200-0465, Beto Teoria (11) 97461-8650 e Fabio Féter (11) 99555-4364. A equipe de produção irá verificar a viabilidade de veicular o material e está disponível para auxiliar quem não tem muita intimidade com a produção audiovisual.



DESAPARECIDO

O trabalhador na fábrica de chassis na Scania, Sergio Luiz Moreno Camargo, procura pelo sogro desaparecido no último dia 17.

Joilson Xavier Neves, 57 anos, saiu de casa, em Mauá, e não retornou. Vestia camisa polo azul, com listras brancas e vermelhas, bermuda bege e chinelos. Não portava documentos ou celular.

Quem tiver informações entre em contato com Sérgio (97417-6847), Fagner (99859-1906), Danielle (97135-3559) ou Sandra (94701-6277).

Praia de Maranduba – Ubatuba
Alugue um chalé e aproveite tudo o que o Litoral Norte tem a oferecer

Convênio com o sindicato dos metalúrgicos do ABC

DESCONTO PARA SINDICALIZADOS

CHALÉS ROKAMIELI (11) 99977-9996
(11)3421-1960 / (11) 4458-1996

ODONTOLOGIA

Dr. Remilson Teixeira Gomes
• Especialista em Periodontia (Gengiva / Tártaro)
• Especialista em Prótese Dentária
• Tecnólogo em Prótese Buco Maxilo Facial
• Técnico em Prótese Dentária

Dr. Antonio Helio Fabio - Implantes

Dra. Lilian Petecof Gomes Ogeda
• Tratamento Canal - Odontopediatria
• Clareamento - Clínica Geral

Dr. Altair Nacarato
• Buco Maxilo Facial
• Extração Dentes do Ciso

LABORATÓRIO DE PRÓTESE PRÓPRIO
Rua José Bonifácio, 671 - Salas 1 e 1A - (próx. ao Sindicato) - Tel./Fax: 4127-0418 - S.B. do Campo - CEP: 09721-161